

Linz, im September 2024

Sehr geehrte Kolleginnen und Kollegen,

mit der neuen Programmversion 3.27.0 kommt es zu folgenden Änderungen/Verbesserungen:

Schulstruktur

Eintragung SQM, DM, QSK und BTL

Bei der Schulstruktur können nun zuständige SQM, DM, QSK und BTL angegeben werden.

Schulqualitätsmanager (SQM)	S	▼
Diversitätsmanager (DM)	Z	▼
Qualitätsschulkoordinator (QSK)	B	▼
Betreuungslehrer (BTL)	B	▼

Der Eintrag QSK muss von der Schulleitung gepflegt werden.

Zuständige SQM, DM und BTL werden vom pädagogisch-administrativen Dienst gepflegt.

Personenverwaltung

Lehrerverwaltung – Kontingent – Assistenzstunden

In der Lehrerverwaltung gibt es im Bereich Kontingent neu einen Bereich für die Assistenzstunden.

Assistenzstunden						
Von	Bis	Stunden	Land	sonst. Stunden	Gesamt	Kommentar
09.09.2024	04.07.2025	2		1	3	Anmerkung BlaBla

Speichern Zurücksetzen

SQM, DM, MitarbeiterInnen im päd.-adm. Dienst, Referenten im Schulrecht oder die Schulleitungen können diese Einträge erstellen und bearbeiten, der Bereich Stunden Land kann aber nur von SQM, DM, MitarbeiterInnen im pädagogisch-administrativen Dienst oder von den Referenten im Schulrecht bearbeitet werden.

Schülerverwaltung

Neue externe Klasse „Befreiung vom Schulbesuch“

In der Schülerverwaltung gibt es eine neue Klasse im Ordner Schüler. In diese Klasse „Befreiung vom Schulbesuch“ müssen jene Schüler zugewiesen werden, die einen entsprechenden Bescheid erhalten haben. Bitte anschließend auch die Schülerlaufbahn in den Grunddaten kontrollieren (Schulform, Schulstufe, ...), da diese Schülerinnen und Schüler auch mit der zentralen Bildok, welche die BD erstellt, an die Statistik Austria geliefert werden.

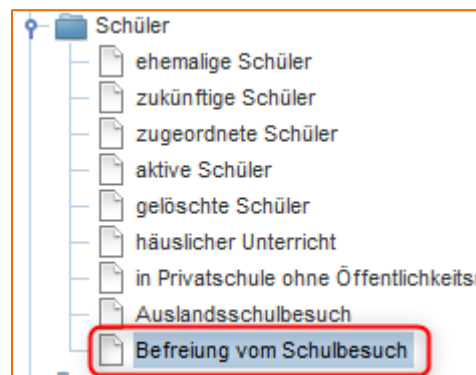

Die Zuweisung erfolgt wie bei den anderen externen Klassen (häuslicher Unterricht, Auslandsschulbesuch, etc.) über das Kontextmenü in der Schülertabelle:

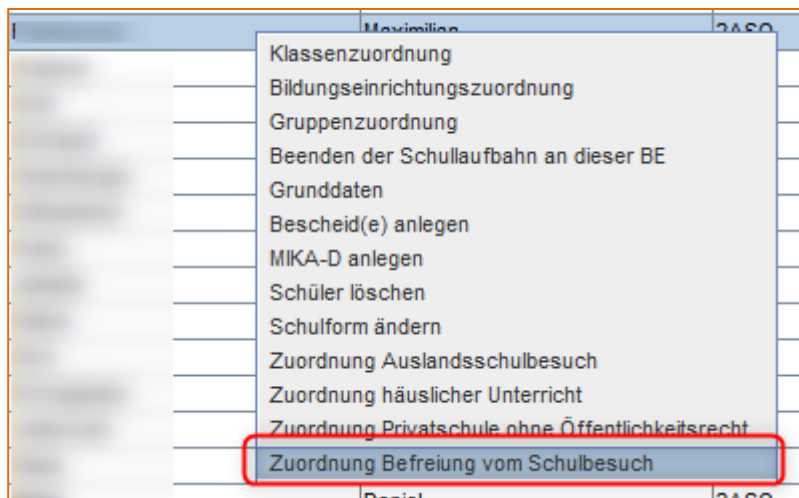

Löschen einer Klassenzuordnung

Beim Löschen einer Klassenzuordnung werden nun auch Gruppenzuordnungen mit dem ausgewählten Datum begrenzt.

Neue Funktion für Wechsel der Schulstufe

In der Klassenansicht Schülertabelle wurde eine neue Funktion " Wechsel der Schulstufe" hinzugefügt.

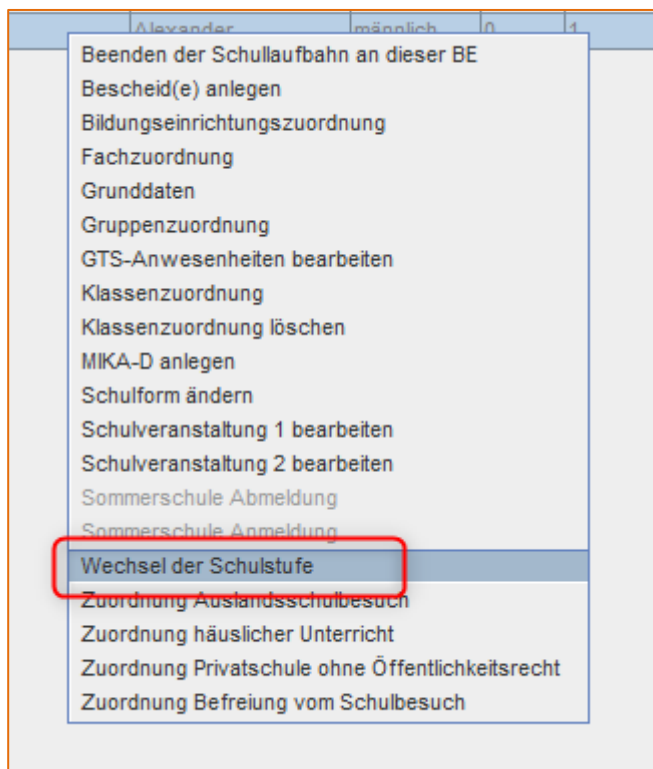

Wird die Funktion ausgewählt, erscheint ein Dialog, in dem die Details der Umstufung und das Datum angegeben werden können. Die Schulstufe kann ausgehend von der aktuellen Schulstufe nur jeweils um eine Schulstufe verändert werden.

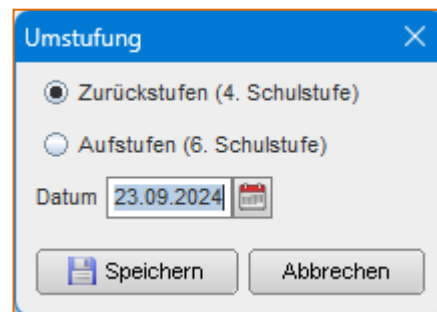

Ein „Wechsel der Schulstufe“ kann auch erfolgen, wenn bereits Noten in der Notenverwaltung eingegeben wurden.

Ein „Wechsel der Schulstufe“ überschreibt nicht die Schullaufbahn, sondern bewirkt in dieser einen

neuen Eintrag mit dem gewählten Datum. Bei einer Zurückstufung wird auch der richtige Status **kk-Zurückgestuft** eingetragen.

Grunddaten	Schullaufbahn	Bescheide/Entscheidungen	Gruppenzuordnung	Kontakte	Noten	Sommerschule	Digitaler Unterricht	Sons
Schullaufbahn								
Schulkennzahl	Bildungseinrichtung - Klasse			Schulstufe	Besuchsjahr	Status		
	MS		- 2c	5	6	kk - Zurückgestuft		
	MS		- 2c	6	6	fn - Fortsetzung der laufenden Au		

Einzig ein bereits existierendes Zeugnis verhindert die Anwendung der Funktion, es erscheint folgende Fehlermeldung:

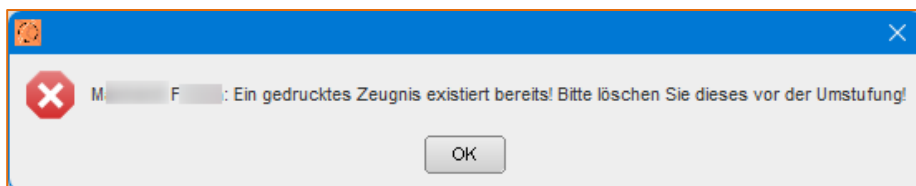

Soll dennoch umgestuft werden, muss das Zeugnis im Modul Zeugnis -> Zeugnisdruck gelöscht werden.

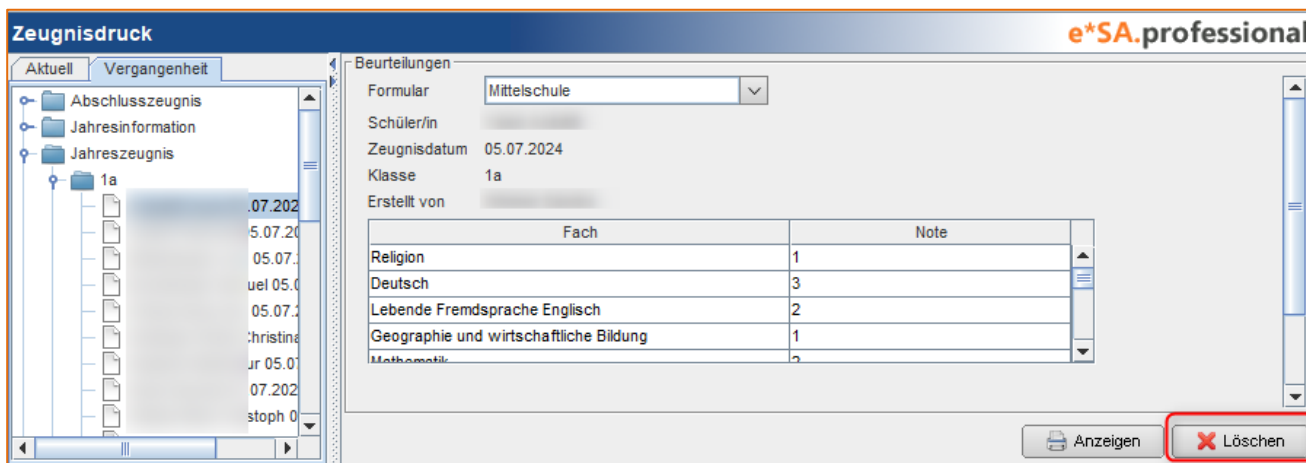

Die beantragte Löschung wird an die BD geschickt, wo die Anfrage geprüft und das Zeugnis gelöscht wird.

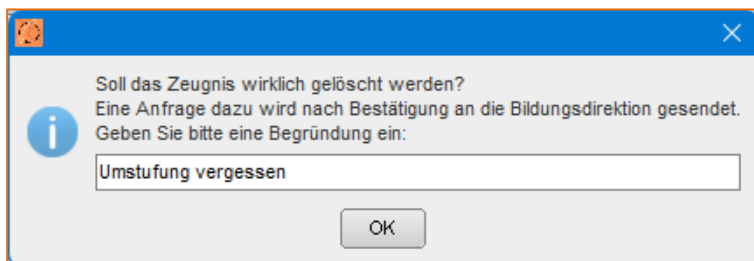

Die Funktion Umstufung ist intuitiver zu bedienen als eine Zurückstufung über die Klassenzuordnung, diese Möglichkeit, eine Klassenzuordnung an die bestehende Klasse mit Status „Zurückgestuft“, bleibt aber weiterhin bestehen und kann ebenfalls verwendet werden.

Änderungsdienst

Auffüllung teilbeschäftigter Lehrer

Das Ereignis "Schulveranst./Auffüllung teilbesch. Lehrer" wurde entfernt.

Die Auffüllung wird ab 2024/2025 automatisch bei der Lehrerabrechnung berechnet.

Schulveranstaltungen

Bei einer Schulveranstaltung kann neu im oberen Bereich die Leitung ausgewählt werden. Bei den Teilnehmern wurde das Hakerl "Leitung" entfernt.

Bei den teilnehmenden Lehrpersonen können Von- und Bis-Datum in der Tabelle bearbeitet werden.

Änderungen bei den Klassen und den Teilnehmern wirken sich erst nach „Neue Positionen erstellen“ bzw. "Positionen aktualisieren" auf die Änderungspositionen aus, vorher kann nicht gespeichert werden.

Teilnehmer	Datum von	Zeit von	Datum bis	Zeit bis	unvorhergesehene Teiln.
	27.04.2024	00:00	01.01.1970	23:59	<input type="checkbox"/>

Leitervertretung bei Schulveranstaltungen

In der Auswahlliste für die Leitervertretung können der Schulleiter selbst und Teilnehmer der Schulveranstaltung nicht mehr ausgewählt werden.

Zeugnis

Schulbesuchsbestätigung

Der Button "Semesterzeugnis kopieren" kopiert jetzt auch eine Schulbesuchsbestätigung.

Daten zu historischen Zeugnissen

Der Ersteller wurde aus der Baumstruktur der historischen Zeugnisse entfernt.

Stattdessen wurde das Feld "Erstellt von" auf der Schülermaske hinzugefügt. Das Feld zeigt den kompletten Lehreramen an und sollte keiner vorhanden sein, wie bisher, den Login-Namen.

Auch die Darstellung der restlichen Informationen wurde verbessert.

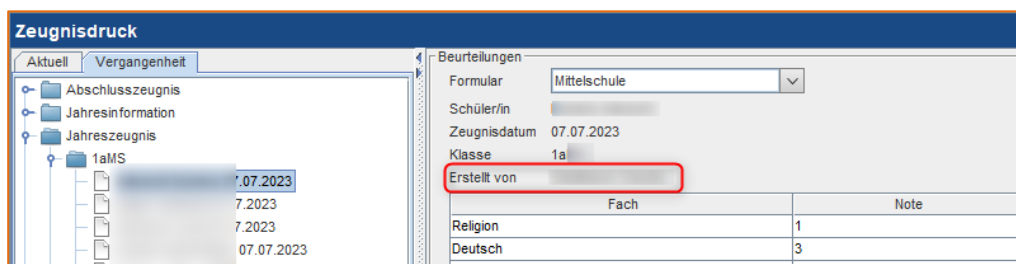

Stundenplan

Ausdruck von Wochenplänen

Das Ausdrucken der Wochenpläne wurde verbessert.

Am Ausdruck des Lehrerstundenplans werden auch Fremdschulstundenplaneinträge angezeigt.

Ebenfalls werden Uhrzeitabweichungen vom Standard-Raster angezeigt.

Bei „Wochenplan ausdrucken“ können "Zeilenhöhe" und "Schriftgröße" angepasst werden.

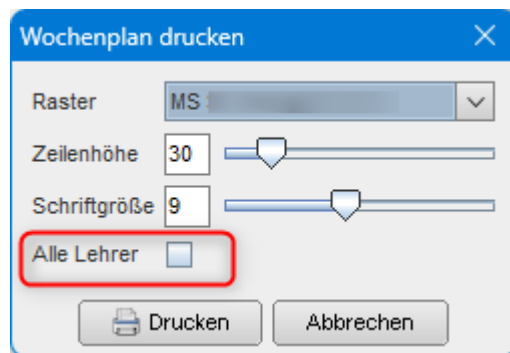

Mittels Häkchen im Dialog können die Wochenpläne aller Lehrer gleichzeitig gedruckt werden.

♥ lichst, Ihr e*SA-Team